

Trykmålinger på madrasser

-Ergolet ALPHA madras

Trykmåling foretaget med en mand, som vejer 91 kg og er 186 cm høj. ALPHA skummadras er lavet af 9 cm koldskum og 5 cm viskoelastiskskum. Den viskoelastiske skum på ALPHA-madrassen har unikke trykafastende egenskaber. Den reagerer på kroppens varme og vægt, og derved bliver skummet blødere og man "smelter" ned i skummet. Der opnås større og mere optimal støttekomfort, og der sker er en trykaflastning. Denne skumtype "memory foam" er anvendt ofte til forebyggelse af tryksår, pga. de unikke trykafastende egenskaber.

ALPHA

Almindelig madras

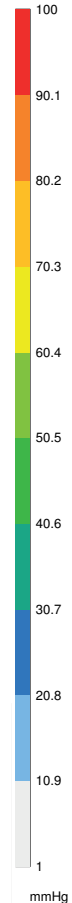
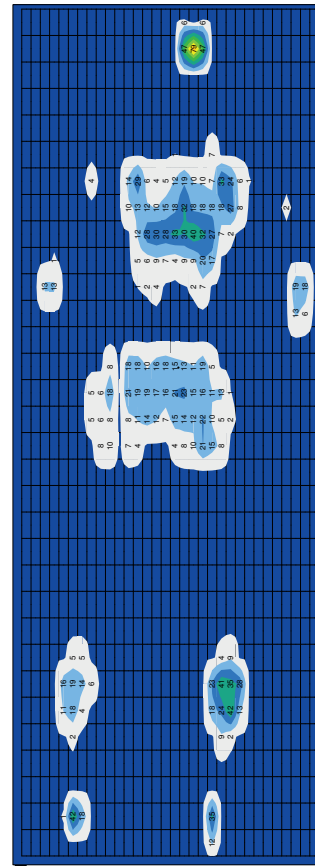
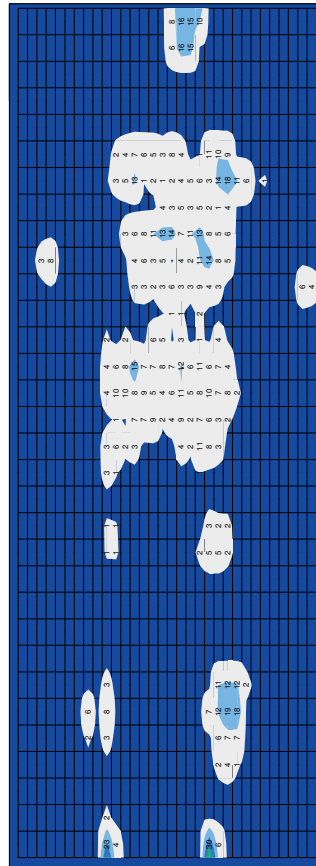
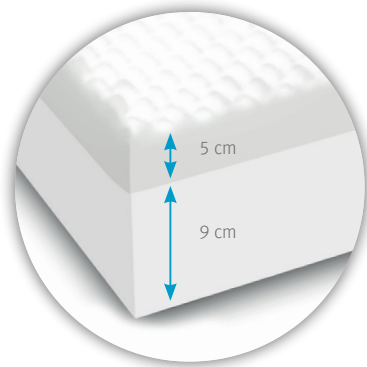

ALPHA

Almindelig madras

